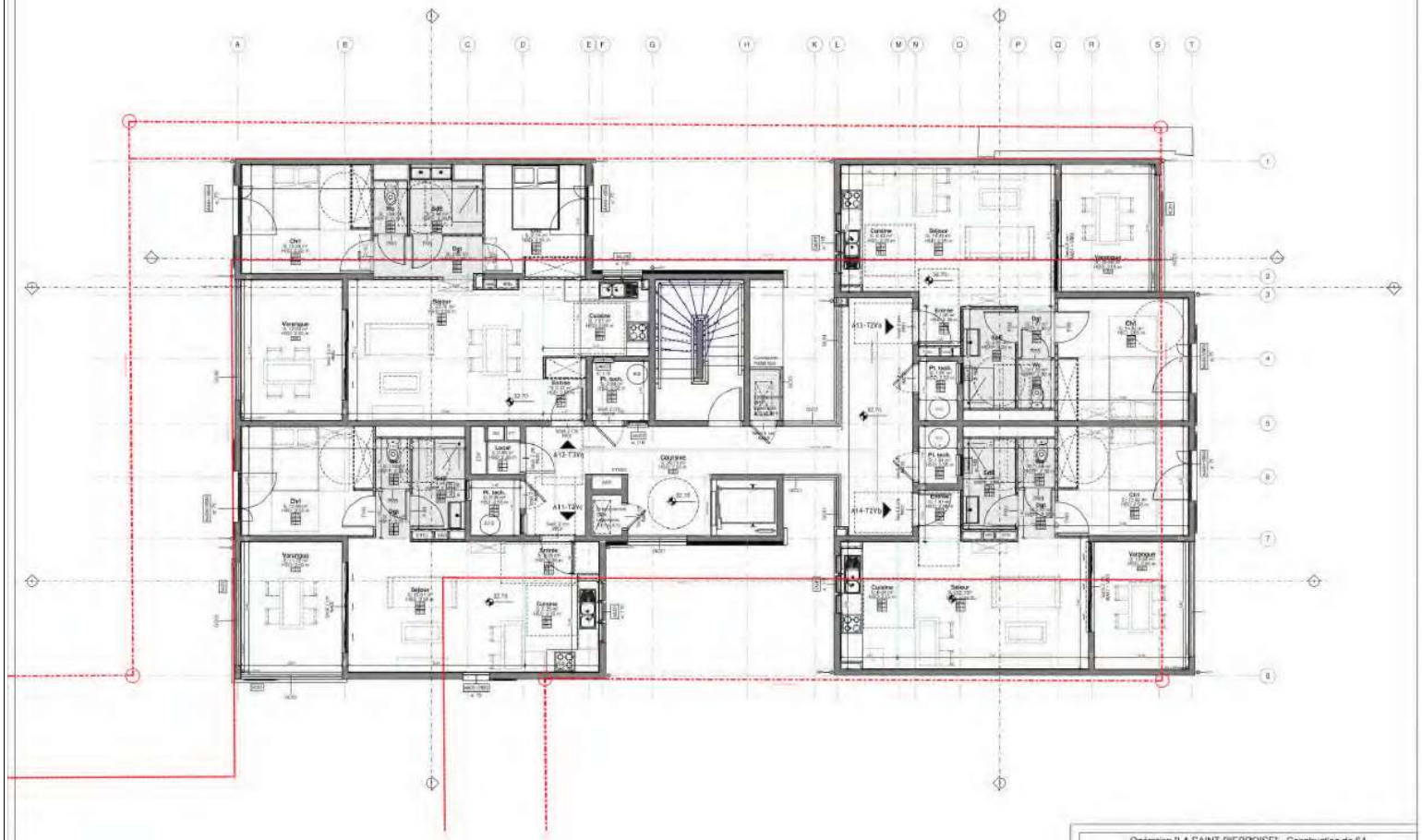

Opération "LA SAINT-PIERROISE" - Construction de 64 logements collectifs et 2 commerces
67 / 71 rue Désiré Barquisseau, 97410 Saint-Pierre

MAITRE D'OUVRAGE	SCCV SAINT-PIERROISE	Opération "LA SAINT-PIERROISE"
MAITRE D'OUVRAGE ARCHITECTURE	222 Architectes	
BAT EXTRACTION	BESM	
BAT ARTICULATION	AIR DARWIN CONCEPT	
BAT VRD	2DEI INGENIERIE	
ASSURANCES	SECOP	
SERVICES DE CONTROLE	BUREAU VERITAS	

INDICES	DATE	OBJET

PLAN(S) ARCHITECTE	ECH	DESIGNATIONS
PRO 102	1/50	BAT A - PLAN R+1
REFERENCE AFFAIRE		